



**Observatori d'Osona**  
Per al Desenvolupament Local

# Informe mensual del mercat laboral d'Osona

Gener 2009

## Atur registrat

- Durant el mes de gener s'han registrat un total de 9.822 persones a la comarca d'Osona. D'aquestes, 4.739 són homes i 5.083 són dones.
- La taxa d'atur a Osona (12,47%) es situa una mica per sobre de Catalunya (11,62%).
- Referent al gènere, la taxa d'atur femenina és superior a la masculina, tant a Osona com a Catalunya. En el cas de les dones, a Osona (15,00%) és superior a Catalunya (12,65%). En canvi, en els homes, la taxa d'atur a Osona (10,56%) és similar a Catalunya (10,83%).
- El sector que presenta més nombre d'aturats és Indústria (4.012) i el segueix amb molta poca diferència el sector Serveis (3.829). El sector que ha sofert major variació respecte al mes anterior, ha estat Agricultura (17,16%). En canvi, respecte l'any anterior, el sector que ha sofert una variació molt significativa ha estat la Construcció (130,39%).
- Els homes de 25 a 44 anys són els que presenten més nombre d'aturats (2.561). Després el segueixen les dones de més de 45 anys (2.395). Amb molta poca diferència hi ha les dones de 25 a 44 anys (2.303). Respecte al mes anterior, el tram que ha variat més ha estat les dones de menys de 25 anys (78,24%). En canvi, si comparem les dades amb l'any anterior trobem que els homes de 25 a 44 anys són els que han patit més variació (122,31%).
- Els subsectors amb més nombre d'aturats són "altres activitats empresarials" (1.364), "Construcció" (1.357) i "Indústries tèxtils" (1.137). A l'atur, 1.433 són estrangeres.

## Contractació registrada

- Durant el mes de gener s'han registrat un total de 1.923 contractes. Respecte al mes anterior s'observa una variació positiva de 10,39%. Si comparem les dades amb l'any anterior la variació ha estat a la baixa significativament (-49,39%).
- Respecte el tipus de contracte, s'han registrat un major nombre de contractes temporals (1.457) que d'indefinitos (456). Aquestes dades situen una taxa de temporalitat de 75,76%.
- No es detecten diferències significatives entre la contractació d'homes i dones.
- El subsector que ha registrat més contractació ha estat "Altres activitats empresarials" (547), el segueix amb molta diferència, "Sanitat i Serveis Socials" (203), després "Indústria productes alimentaris i begudes" (150), i finalment "Comerç detall; altres reparacions" (143).

## T.1 Atur registrat, variacions i taxes d'atur a tots els municipis de la comarca Gener 2009

Municipis	Total Desocupats			Variació (Total)		Taxa atur		
	Homes	Dones	Total	Mes anterior	Inter-anual	Homes	Dones	Total
Aiguafreda *	54	85	139	10	65	7,79%	15,67%	11,25%
Alpens	4	4	8	0	5	4,29%	6,26%	5,09%
Balenya	149	163	312	19	119	12,91%	18,85%	15,45%
Brull, El	5	5	10	2	7	6,88%	9,30%	7,91%
Calldetenes	58	72	130	3	56	7,85%	13,09%	10,09%
Centelles	205	265	470	11	161	9,83%	15,96%	12,55%
Collsuspina	5	5	10	3	2	4,88%	6,61%	5,62%
Espinelves	3	4	7	0	4	5,20%	9,79%	7,10%
Folgueroles	41	52	93	5	37	6,69%	10,30%	8,32%
Gurb	26	42	68	-1	17	3,74%	7,83%	5,49%
Lluçà	1	2	3	0	2	1,31%	3,70%	2,30%
Malla	3	2	5	2	1	3,76%	3,15%	3,49%
Manlleu	791	803	1594	127	622	12,77%	18,02%	14,97%
Masies de Roda, Les	12	20	32	2	10	5,26%	11,79%	8,04%
Masies de Voltregà, Les	84	154	238	13	93	9,02%	20,64%	14,19%
Montesquiu	33	44	77	-1	35	12,61%	23,04%	17,01%
Muntanyola	11	11	22	-3	1	6,36%	8,48%	7,27%
Olost	27	52	79	6	24	8,09%	20,52%	13,46%
Orís	4	7	11	0	4	4,28%	10,04%	6,74%
Oristà	11	25	36	3	14	6,62%	19,08%	12,11%
Perafita	8	14	22	2	6	7,06%	18,06%	11,53%
Prats de Lluçanès	71	100	171	5	74	9,35%	17,09%	12,72%
Roda de Ter	163	205	368	36	143	9,60%	15,64%	12,23%
Rupit i Pruit	2	1	3	-3	3	2,08%	1,05%	1,57%
Sant Agustí de Lluçanès	2	2	4	1	1	6,34%	9,37%	7,56%
Sant Bartomeu del Grau	35	43	78	4	25	11,56%	15,21%	13,32%
Sant Boi de Lluçanès	13	7	20	1	5	7,61%	6,32%	7,10%
Sant Feliu Sasserra *	12	12	24	-2	9	6,36%	9,07%	7,48%
Sant Hipòlit de Voltregà	85	124	209	17	76	8,51%	16,69%	12,00%
Sant Julià de Vilatorrada	52	88	140	13	68	6,23%	12,67%	9,15%
Sant Martí d'Albars	2	3	5	0	0	5,45%	15,20%	8,86%
Sant Martí de Centelles	33	29	62	3	23	10,03%	13,44%	11,38%
Sant Pere de Torelló	67	77	144	4	79	9,75%	14,44%	11,80%
Sant Quirze de Besora	67	68	135	15	65	11,14%	14,75%	12,71%
Sant Sadurní d'Osormort	1	2	3	0	2	3,50%	11,23%	6,47%
Sant Vicenç de Torelló	37	57	94	8	31	7,09%	12,82%	9,73%
Santa Cecília de Voltregà	2	8	10	-1	4	3,73%	18,21%	10,25%
Santa Eugènia de Berga	57	67	124	6	48	7,54%	13,21%	9,82%
Santa Eulàlia de Riuprimer	23	47	70	8	33	7,63%	20,07%	13,07%
Santa Maria de Besora	2	3	5	1	-3	3,99%	10,31%	6,31%
Santa Maria de Corcó	39	62	101	8	42	6,01%	13,13%	9,01%
Santa Maria de Merlès *	3	3	6	1	2	7,43%	8,56%	7,95%
Seva	92	96	188	11	80	9,23%	12,90%	10,80%
Sobremunt	1	0	1	0	-1	3,57%	0,00%	2,18%
Sora	5	5	10	2	-1	9,04%	14,06%	11,00%
Taradell	135	165	300	27	118	7,76%	12,31%	9,74%
Tavèrnoles	4	4	8	3	5	4,19%	5,10%	4,60%
Tavertet	4	3	7	0	5	8,30%	9,51%	8,78%
Tona	225	243	468	17	172	9,69%	13,37%	11,30%
Torelló	475	566	1041	72	467	11,56%	17,90%	14,31%
Vic	1530	1243	2773	235	1170	12,94%	14,14%	13,45%
Vidrà	1	1	2	0	-1	1,89%	2,46%	2,14%
Viladrau	28	11	39	0	25	8,30%	4,75%	6,85%
Vilanova de Sau	5	7	12	0	1	5,40%	8,49%	6,85%

<b>TOTAL OSONA</b>	<b>4739</b>	<b>5083</b>	<b>9822</b>	<b>686</b>	<b>3979</b>	<b>10,56%</b>	<b>15,00%</b>	<b>12,47%</b>
--------------------	-------------	-------------	-------------	------------	-------------	---------------	---------------	---------------

<b>TOTAL CATALUNYA</b>	<b>240129</b>	<b>215628</b>	<b>455757</b>	<b>32525</b>	<b>172860</b>	<b>10,83%</b>	<b>12,65%</b>	<b>11,62%</b>
------------------------	---------------	---------------	---------------	--------------	---------------	---------------	---------------	---------------

\* Municipi que no pertany a Osona però que forma part d'un dels 4 pactes territorials per a l'ocupació de la comarca

\*\* Les taxes d'atur de Catalunya s'obtenen a partir de les dades de població activa local estimada del 2008

Font: ODLO Dades extretes del Dpt. de Treball i Indústria de la Generalitat de Catalunya

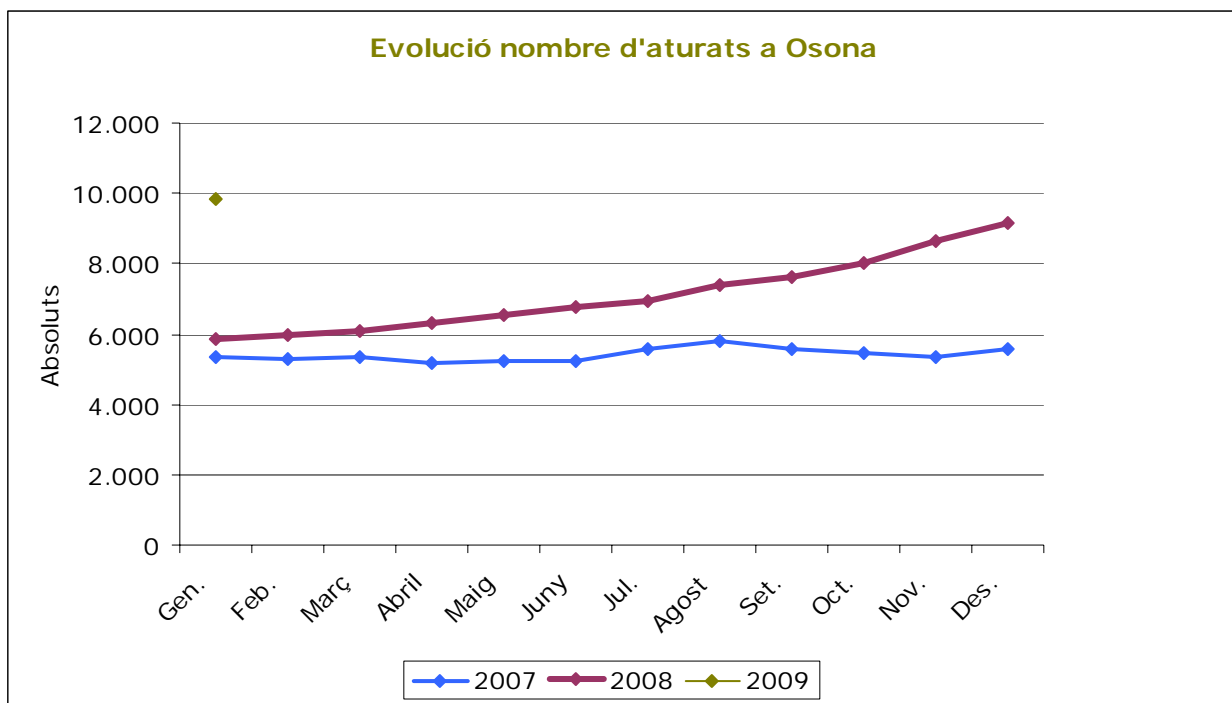

## T. 2 Atur registrat a Osona per sectors d'activitat Gener 2009

Sectors d'activitat	Nombre d'aturats	Variacions			
		Mes anterior		Interanual	
		Absoluts	%	Absoluts	%
Agricultura	239	35	17,16%	132	123,36%
Indústria	4012	229	6,05%	1510	60,35%
Construcció	1357	104	8,30%	768	130,39%
Serveis	3829	270	7,59%	1355	54,77%
No Ocup Ant.	385	48	14,24%	214	125,15%
<b>Total</b>	<b>9822</b>	<b>686</b>	<b>7,51%</b>	<b>3979</b>	<b>68,10%</b>

## T. 3 Atur registrat a Osona per grups d'edat i sexe Gener 2009

Grups d'edat	Sexe	Nombre d'aturats	Variacions			
			Mes anterior		Interanual	
			Absoluts	%	Absoluts	%
<25 anys	Homes	634	-263	-29,32%	339	114,92%
	Dones	385	169	78,24%	131	51,57%
	<b>Total</b>	<b>1019</b>	<b>-94</b>	<b>-8,45%</b>	<b>470</b>	<b>85,61%</b>
25 a 44 anys	Homes	2561	709	38,28%	1409	122,31%
	Dones	2303	513	28,66%	640	38,48%
	<b>Total</b>	<b>4864</b>	<b>1222</b>	<b>33,55%</b>	<b>2049</b>	<b>72,79%</b>
>=45 anys	Homes	1544	81	5,54%	718	86,92%
	Dones	2395	-523	-17,92%	543	29,32%
	<b>Total</b>	<b>3939</b>	<b>-442</b>	<b>-10,09%</b>	<b>1261</b>	<b>47,09%</b>

## T.4 Atur registrat per subsectors i variacions. Comarca Gener 2009

Subsectors	Total Desocupats			Variació Mensual		Variació Anual	
	Homes	Dones	Total	Absoluts	Relatius	Absoluts	Relatius
Sector agrari i caça	177	43	220	32	17,02%	126	134,04%
Silvicultura i explotació forestal	13	3	16	2	14,29%	4	33,33%
Pesca i aqüicultura	1	2	3	1	50,00%	2	200,00%
Antracita, hulla, lignit i torba	1	2	3	2	200,00%	2	200,00%
Petrolí brut i gas natural	0	0	0	0	--	-1	-100,00%
Minerals urani i tori	0	1	1	1	--	1	--
Minerals metàl.lics	3	1	4	-1	-20,00%	4	--
Minerals no metàl.lics ni energètics	7	2	9	2	28,57%	3	50,00%
Ind. prod. alimentaris i begudes	358	390	748	53	7,63%	259	52,97%
Ind. tabac	2	3	5	1	25,00%	4	400,00%
Ind. tèxtils	215	922	1137	41	3,74%	303	36,33%
Ind. confecció i pelletteria	88	152	240	20	9,09%	89	58,94%
Cuir; marroquineria; basteria	89	91	180	5	2,86%	46	34,33%
Ind. fusta i suro, llevat mobles	145	75	220	-2	-0,90%	97	78,86%
Ind. paper	11	8	19	-3	-13,64%	8	72,73%
Edició, art gràfica i suports enreg.	22	25	47	3	6,82%	12	34,29%
Refinació petroli i tract. nuclears	0	0	0	0	--	0	--
Ind. químiques	63	46	109	8	7,92%	51	87,93%
Cautxú i matèries plàstiques	34	48	82	9	12,33%	30	57,69%
Ind. altres prod. minerals no metàl.lics	16	4	20	1	5,26%	11	122,22%
Metal.lúrgia	384	144	528	44	9,09%	280	112,90%
Prod. metàl.lics, llevat maquinària	125	89	214	16	8,08%	105	96,33%
Construcció maquinària i equips mecànics	72	33	105	10	10,53%	55	110,00%
Maquines oficina i equips informàtics	2	0	2	1	100,00%	2	--
Maquinària i materials elèctrics	46	20	66	6	10,00%	42	175,00%
Mat. electròn.; ràdio, TV i comunicació	19	73	92	7	8,24%	34	58,62%
Instrumentes medicoquirúrgics i precisió	2	6	8	-1	-11,11%	-1	-11,11%
Vehicles motor, remolcs i semiremolcs	14	8	22	2	10,00%	1	4,76%
Altres mat. transport	5	2	7	1	16,67%	4	133,33%
Mobles; altres ind. manufactureres	64	56	120	0	0,00%	54	81,82%
Reciclatge	2	0	2	0	0,00%	2	--
Energia elèctrica, gas i aigua calenta	9	2	11	3	37,50%	8	266,67%
Captació, depuració i distribució aigua	7	4	11	0	0,00%	5	83,33%
Construcció	1245	112	1357	104	8,30%	768	130,39%
Venda i reparació vehicles motor	55	15	70	3	4,48%	33	89,19%
Comerç engròs i intermediaris	119	134	253	15	6,30%	114	82,01%
Comerç detall; altres reparacions	139	474	613	47	8,30%	207	50,99%
Hoteleria	142	343	485	50	11,49%	188	63,30%
Transp. terrestre i per canonades	106	23	129	10	8,40%	64	98,46%
Transp. marítim, cabotatge i vies int.	3	0	3	1	50,00%	1	50,00%
Transp. aeri i espacial	0	1	1	0	0,00%	1	--
Activitats afins transp.; ag. viatges	30	15	45	2	4,65%	21	87,50%
Correus i telecomunicacions	11	16	27	4	17,39%	16	145,45%
Mediació financera	8	11	19	0	0,00%	7	58,33%
Assegurances i plans pensions	2	15	17	-1	-5,56%	5	41,67%
Activitats aux. mediació financera	6	6	12	-1	-7,69%	6	100,00%
Immobil·litària	9	31	40	-1	-2,44%	16	66,67%
Lloguers de maquinària	5	1	6	2	50,00%	3	100,00%
Activitats informàtiques	14	3	17	6	54,55%	13	325,00%
Recerca i desenvolupament	1	2	3	0	0,00%	-1	-25,00%
Altres activitats empresarials	555	809	1364	99	7,83%	517	61,04%
Adm. pública, defensa i SS obligatòria	59	67	126	5	4,13%	22	21,15%
Educació	22	72	94	-1	-1,05%	-3	-3,09%
Sanitat i serv. socials	21	165	186	14	8,14%	30	19,23%
Activitats sanejament públic	14	9	23	0	0,00%	7	43,75%
Activitats associatives	9	22	31	2	6,90%	4	14,81%
Activitats culturals i esportives	24	45	69	-1	-1,43%	7	11,29%
Activitats diverses serv. personals	39	125	164	14	9,33%	61	59,22%
Llars que ocupen personal domèstic	6	25	31	1	3,33%	16	106,67%
Llars que produeixen béns per a ús propi	0	0	0	0	--	0	--
Llars que produeixen serveis per a ús propi	0	0	0	0	--	0	--
Organismes extraterritorials	1	0	1	0	0,00%	0	0,00%
Sense Ocupació Anterior	98	287	385	48	14,24%	214	125,15%
<b>TOTAL OSONA</b>	<b>4.739</b>	<b>5.083</b>	<b>9.822</b>	<b>686</b>	<b>7,51%</b>	<b>3.979</b>	<b>68,10%</b>

Font: ODLO

Dades extretes del Dpt. de Treball i Indústria de la Generalitat de Catalunya

T. 5 Contractació registrada a Osona, total i per sexes  
Gener 2009

Contractes	Sexe	Nombre contractats	Variacions			
			Mes anterior		Interanual	
			Absoluts	%	Absoluts	%
Temporals	Homes	708	-2	-0,28%	-970	-57,81%
	Dones	749	67	9,82%	-552	-42,43%
	<b>Total</b>	<b>1457</b>	<b>65</b>	<b>4,67%</b>	<b>-1522</b>	<b>-51,09%</b>
Indefinitos	Homes	256	80	45,45%	-175	-40,60%
	Dones	210	36	20,69%	-180	-46,15%
	<b>Total</b>	<b>466</b>	<b>116</b>	<b>33,14%</b>	<b>-355</b>	<b>-43,24%</b>
<b>Total</b>		<b>1.923</b>	<b>181</b>	<b>10,39%</b>	<b>-1.877</b>	<b>-49,39%</b>

Evolució de la contractació

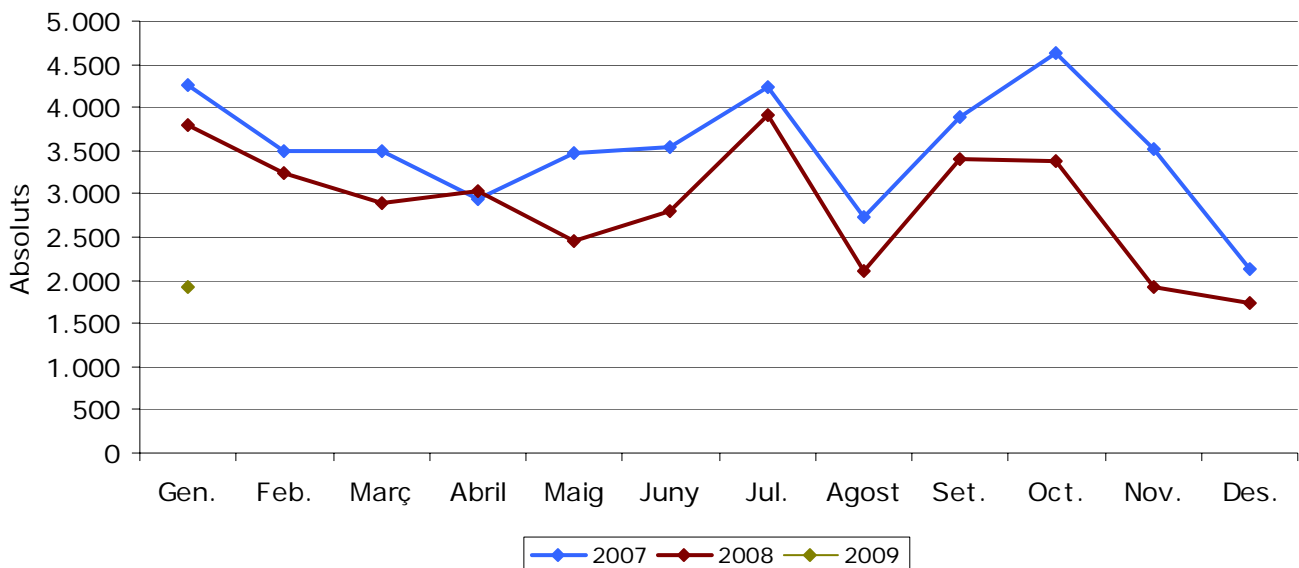

**T.6 Contractació registrada per subsectors, taxa de temporalitat i variacions. Comarca Gener 2009**

Subsectors	Total Contractes			Taxa Temporalitat	Variació Mensual		Variació Anual	
	Indefinitos	Temporals	Total		Absoluts	Relatius	Absoluts	Relatius
Sector agrari i caça	3	10	13	76,92%	-21	-61,76%	-16	-55,17%
Silvicultura i explotació forestal	1	2	3	66,67%	3	--	-6	-66,67%
Pesca i aqüicultura	0	0	0	--	0	--	0	--
Antracita, hulla, lignit i torba	0	0	0	--	0	--	-1	-100,00%
Petrolí brut i gas natural	0	0	0	--	0	--	0	--
Minerals urani i tori	0	0	0	--	0	--	0	--
Minerals metàl.lics	0	0	0	--	0	--	0	--
Minerals no metàl.lics ni energètics	1	0	1	0,00%	1	--	1	--
Ind. prod. alimentaris i begudes	47	103	150	68,67%	41	37,61%	-159	-51,46%
Ind. tabac	2	0	2	0,00%	2	--	2	--
Ind. tèxtils	0	5	5	100,00%	4	400,00%	-5	-50,00%
Ind. confecció i pel·leteria	2	7	9	77,78%	6	200,00%	-2	-18,18%
Cuir; marroquineria; basteria	1	1	2	50,00%	2	--	1	100,00%
Ind. fusta i suro, llevat mobles	2	5	7	71,43%	0	0,00%	-18	-72,00%
Ind. paper	0	0	0	--	-1	-100,00%	-2	-100,00%
Edició, art gràfica i suports enreg.	4	5	9	55,56%	8	800,00%	-7	-43,75%
Refinació petrolí i tract. nuclears	0	0	0	--	0	--	0	--
Ind. químiques	3	1	4	25,00%	-6	-60,00%	-18	-81,82%
Cautxú i matèries plàstiques	3	3	6	50,00%	-3	-33,33%	-46	-88,46%
Ind. altres prod. minerals no metàl.lics	6	5	11	45,45%	3	37,50%	-12	-52,17%
Metal.lúrgia	1	2	3	66,67%	2	200,00%	-6	-66,67%
Prod. metàl.lics, llevat maquinària	21	16	37	43,24%	3	8,82%	-91	-71,09%
Construcció maquinària i equips mecànics	7	18	25	72,00%	-3	-10,71%	-45	-64,29%
Màquines oficina i equips informàtics	0	0	0	--	0	--	0	--
Maquinària i materials elèctrics	2	3	5	60,00%	0	0,00%	-15	-75,00%
Mat. electròn.; ràdio, TV i comunicació	0	0	0	--	-4	-100,00%	-3	-100,00%
Instrumentes medicoquirúrgics i precisió	2	3	5	60,00%	5	--	-1	-16,67%
Vehicles motor, remolcs i semiremolcs	0	1	1	100,00%	1	--	-1	-50,00%
Altres mat. transport	1	0	1	0,00%	0	0,00%	0	0,00%
Mobles; altres ind. manufactureres	4	9	13	69,23%	8	160,00%	-51	-79,69%
Reciclatge	0	0	0	--	0	--	0	--
Energia elèctrica, gas i aigua calenta	0	0	0	--	0	--	0	--
Captació, depuració i distribució aigua	5	2	7	28,57%	6	600,00%	5	250,00%
Construcció	25	105	130	80,77%	-1	-0,76%	-154	-54,23%
Venda i reparació vehicles motor	11	10	21	47,62%	7	50,00%	-24	-53,33%
Comerç engròs i intermediaris	51	30	81	37,04%	37	84,09%	-76	-48,41%
Comerç detall: altres reparacions	57	86	143	60,14%	-22	-13,33%	-73	-33,80%
Hoteleria	35	85	120	70,83%	-3	-2,44%	-34	-22,08%
Transp. terrestre i per canonades	15	31	46	67,39%	16	53,33%	-11	-19,30%
Transp. marítim, cabotatge i vies int.	0	0	0	--	0	--	0	--
Transp. aeri i espacial	0	1	1	100,00%	1	--	1	--
Activitats afins transp.; ag. viatges	3	4	7	57,14%	-1	-12,50%	-12	-63,16%
Correus i telecomunicacions	0	0	0	--	-3	-100,00%	-2	-100,00%
Mediació financera	1	5	6	83,33%	1	20,00%	-14	-70,00%
Assegurances i plans pensions	0	0	0	--	-1	-100,00%	-1	-100,00%
Activitats aux. mediació financera	0	1	1	100,00%	0	0,00%	-1	-50,00%
Immobil·liària	3	1	4	25,00%	-1	-20,00%	-9	-69,23%
Lloguers de maquinària	1	1	2	50,00%	-2	-50,00%	1	100,00%
Activitats informàtiques	4	10	14	71,43%	6	75,00%	11	366,67%
Recerca i desenvolupament	1	2	3	66,67%	3	--	-5	-62,50%
Altres activitats empresarials	47	500	547	91,41%	101	22,65%	-847	-60,76%
Adm. pública, defensa i SS obligatòria	5	92	97	94,85%	-57	-37,01%	-76	-43,93%
Educació	16	81	97	83,51%	37	61,67%	-49	-33,56%
Sanitat i serv. socials	56	147	203	72,41%	39	23,78%	11	5,73%
Activitats sanejament públic	5	12	17	70,59%	-1	-5,56%	-5	-22,73%
Activitats associatives	3	7	10	70,00%	-1	-9,09%	-8	-44,44%
Activitats culturals i esportives	6	31	37	83,78%	-13	-26,00%	-4	-9,76%
Activitats diverses serv. personals	3	14	17	82,35%	-16	-48,48%	1	6,25%
Llars que ocupen personal domèstic	0	0	0	--	-2	-100,00%	-1	-100,00%
Llars que produeixen béns per a ús propi	0	0	0	--	0	--	0	--
Llars que produeixen serveis per a ús propi	0	0	0	--	0	--	0	--
Organismes extraterritorials	0	0	0	--	0	--	0	--
<b>TOTAL OSONA</b>	<b>466</b>	<b>1.457</b>	<b>1.923</b>	<b>79,91%</b>	<b>181</b>	<b>10,39%</b>	<b>-1.877</b>	<b>-49,39%</b>

\* Es tracta de la taxa de temporalitat dels nous contractes